

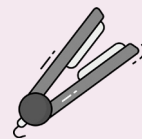

INSTRUCTIVO PARA USO DE PLANCHA DE CABELLO

**1**

Solicita la plancha de cabello en la Oficina de Hotelería

La prestación de plancha para cabello se debe realizar en la Oficina de Hotelería y será entregada con un cargo bajo responsabilidad de la trabajadora solicitante. Ante de la entrega, el personal se asegurará del buen funcionamiento de la plancha de cabello.

2

Lee el manual de uso de la plancha

Revisa detenidamente el manual de instrucciones para conocer todas las funciones y precauciones de seguridad del equipo. Es importante verificar su funcionamiento antes y después de su uso.

**3**

Conecta la plancha de cabello al tomacorriente

Recuerda que la plancha no debe ser enchufada cerca de puntos de agua y debes tener las manos secas al manipular el enchufe de la parte de la clavija o su base. Desconecta la estufa cuando se va a conectar la plancha para evitar una sobrecarga.

**4**

Selecciona la temperatura recomendada

Recuerda que la temperatura adecuada para el uso de la plancha de cabello es de 150°-180°.

**5**

Uso de estuche y soporte para la plancha de cabello

Al momento de recibir la plancha, debes asegurarte que esta tenga el estuche posa plancha. Este estuche lo podrás usar en todo momento para evitar incidentes.

**6**

Desconecta la plancha si no está en uso

Asegúrate de apagar el equipo si no lo estás usando, recuerda manipularlo de la clavija del enchufe o su base al momento de desenchufarlo.

**7**

Entregar el equipo luego de su uso

Luego de usar la plancha de cabello, deberás devolver el equipo (plancha y estuche) a la oficina de Hotelería (Área de Recepción). Tienes un plazo máximo de 24 horas para realizar esta devolución.



IMPORTANTE

Si el equipo presenta alguna falla o avería, repórtalo inmediatamente al Área de Recepción de Hotelería o contáctate al 976 754 675.

